

样品名称: CS009002

```

=====
操作者      : 系统                      序列行 :    1
仪器        : LC1260                    位置   : 样品瓶 23
进样日期    : 2015-4-28 22:08:04       进样次数 :    1
                                           进样量 : 0.000 µl

```

来自于序列的不同进样量! 实际进样量: 2.000 µl

采集方法 : E:\DATA\YI ZHIJUN\DATA\20150426\20130913-01 2015-04-28 22-02-21\10-80AD 15MIN.M

最后修改 : 2015-4-28 22:02:21 : 系统

分析方法 : C:\CHEM32\1\METHODS\80 AD 15MIN.M

最后修改 : 2015-4-26 12:31:12 : 系统  
(调用后修改)

附加信息: 峰被手动积分

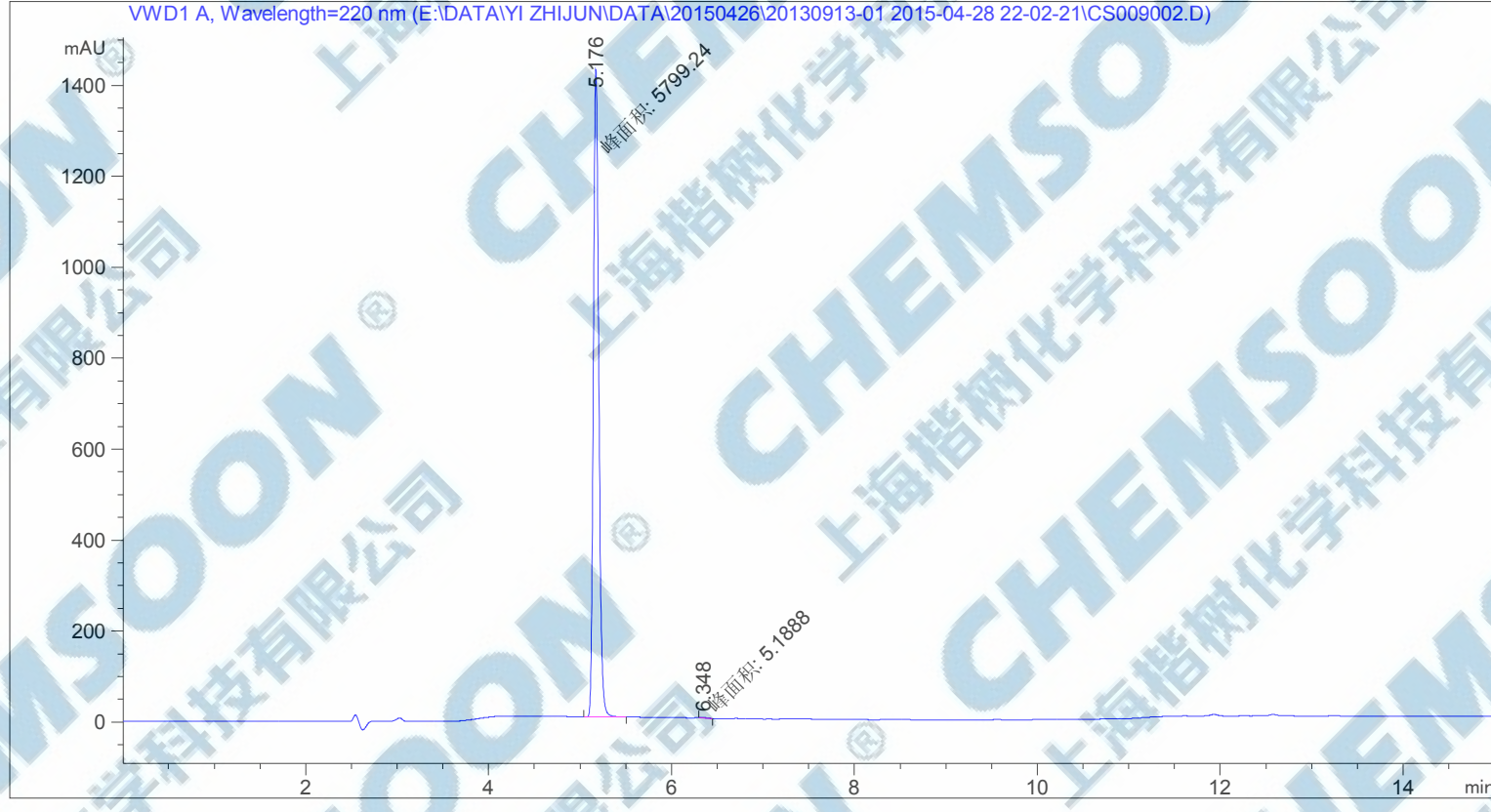

面积百分比报告

```

=====
排序      : 信号
乘积因子  : 1.0000
稀释因子  : 1.0000
内标使用乘积因子和稀释因子

```

信号 1: VWD1 A, Wavelength=220 nm

峰 #	保留时间 [min]	类型	峰宽 [min]	峰面积 [mAU*s]	峰高 [mAU]	峰面积 %
1	5.176	MM	0.0678	5799.24072	1425.29077	99.9106
2	6.348	MM	0.0586	5.18880	1.47610	0.0894

总量 : 5804.42953 1426.76687

\*\*\* 报告结束 \*\*\*