

样品名称：CS006084-2

```

=====
操作者      :                               序列行   :    1
仪器       : 仪器 1                         位置     : 样品瓶 23
进样日期   : 2015-1-5 10:01:14 上午       进样次数 :    1
                                                进样量   : 0 µl

```

```

来自于序列的不同进样量！实际进样量：3 µl
采集方法   : D:\Public\20150105\DEF_LC 2015-01-05 09-59-50\0-30 6MIN.M
最后修改   : 2015-1-5 9:59:38 上午
分析方法   : D:\PUBLIC\20150105\DEF_LC 2015-01-05 08-59-08\ZJ.D\DA.M (10-80 5MIN.M)
最后修改   : 2015-1-5 9:10:16 上午

```

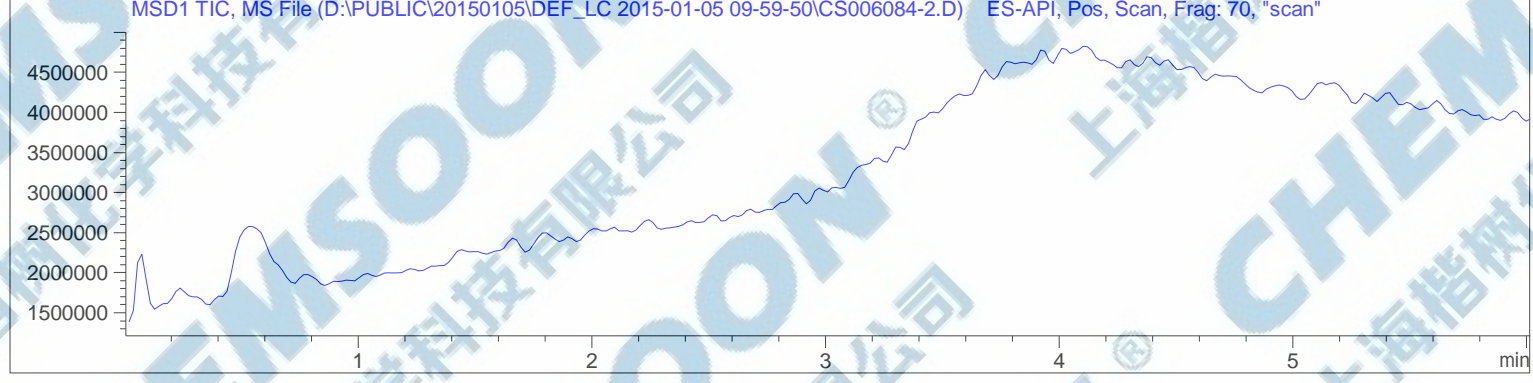
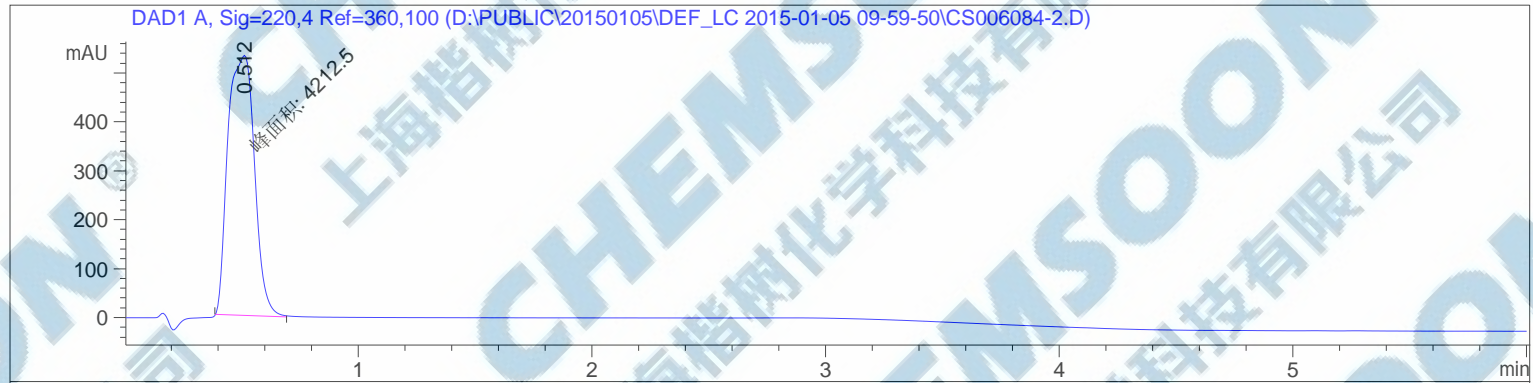

=====
 面积百分比报告
 =====

```

排序      : 信号
乘积因子  : 1.0000
稀释因子  : 1.0000
内标使用乘积因子和稀释因子

```

信号 1: DAD1 A, Sig=220,4 Ref=360,100

峰 #	保留时间 [min]	类型	峰宽 [min]	峰面积 [mAU*s]	峰高 [mAU]	峰面积 %
1	0.512	MM	0.1318	4212.50439	532.65747	100.0000

总量： 4212.50439 532.65747

信号 2: DAD1 B, Sig=254,16 Ref=360,100

峰 #	保留时间 [min]	类型	峰宽 [min]	峰面积 [mAU*s]	峰高 [mAU]	峰面积 %
1	0.512	MM	0.1325	771.37939	97.00092	100.0000

总量： 771.37939 97.00092

信号 3: MSD1 TIC, MS File

=====
*** 报告结束 ***

MS Spectrum

MSD1 SPC, time=0.529 of D:\PUBLIC\20150105\DEF_LC 2015-01-05 09-59-50\CS006084-2.D ES-API, Pos, Scan, Frag: 70, "sc

