

样品名称: CS002092

```

=====
操作者      : 系统                      序列行 :    4
仪器       : LC1260                    位置  : 样品瓶 33
进样日期   : 2016-3-29 1:30:11        进样次数 :    1
                                           进样量  : 0.000 µl
    
```

来自于序列的不同进样量! 实际进样量: 2.000 µl

采集方法 : E:\DATA\YI ZHIJUN\DATA\20160327\20130913-01 2016-03-29 00-22-24\10-90 AC
15MIN.M

最后修改 : 2016-3-29 0:22:24 : 系统

分析方法 : C:\CHEM32\1\METHODS\60AD 15MIN.M

最后修改 : 2016-3-29 4:45:09 : 系统
(调用后修改)

附加信息: 峰被手动积分

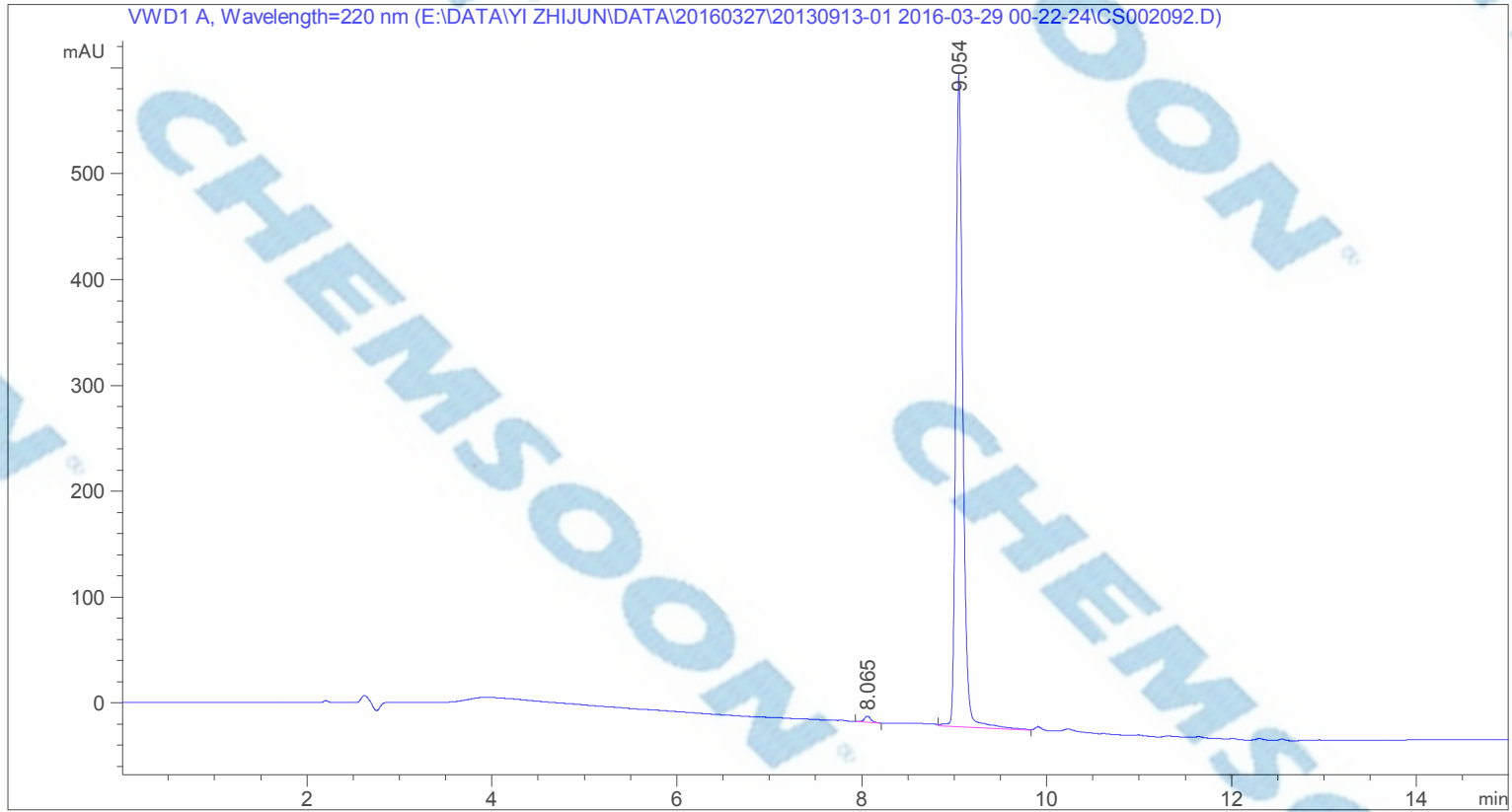

面积百分比报告

```

排序      :      信号
乘积因子  :      1.0000
稀释因子  :      1.0000
内标使用乘积因子和稀释因子
    
```

信号 1: VWD1 A, Wavelength=220 nm

峰 #	保留时间 [min]	类型	峰宽 [min]	峰面积 [mAU*s]	峰高 [mAU]	峰面积 %
1	8.065	BB	0.0756	29.20863	5.81243	0.8648
2	9.054	VV	0.0833	3348.33838	617.37799	99.1352

总量 : 3377.54701 623.19042

=====
*** 报告结束 ***