

样品名称: CS004-187

```

=====
操作者       : 系统                               序列行   :    1
仪器         : LC1260                             位置     : 样品瓶 21
进样日期     : 2015-3-19 8:33:15                 进样次数 :    1
                                                    进样量   : 0.000 µl
    
```

来自于序列的不同进样量! 实际进样量: 2.000 µl

采集方法 : E:\DATA\YI ZHIJUN\DATA\20150318\20130913-01_2015-03-19_08-27-33\10-90 AD
220 15MIN.M

最后修改 : 2015-3-19 8:27:33 : 系统

分析方法 : C:\CHEM32\1\METHODS\30-90 AD 15MIN.M

最后修改 : 2015-3-17 11:02:49 : 系统

附加信息: 峰被手动积分

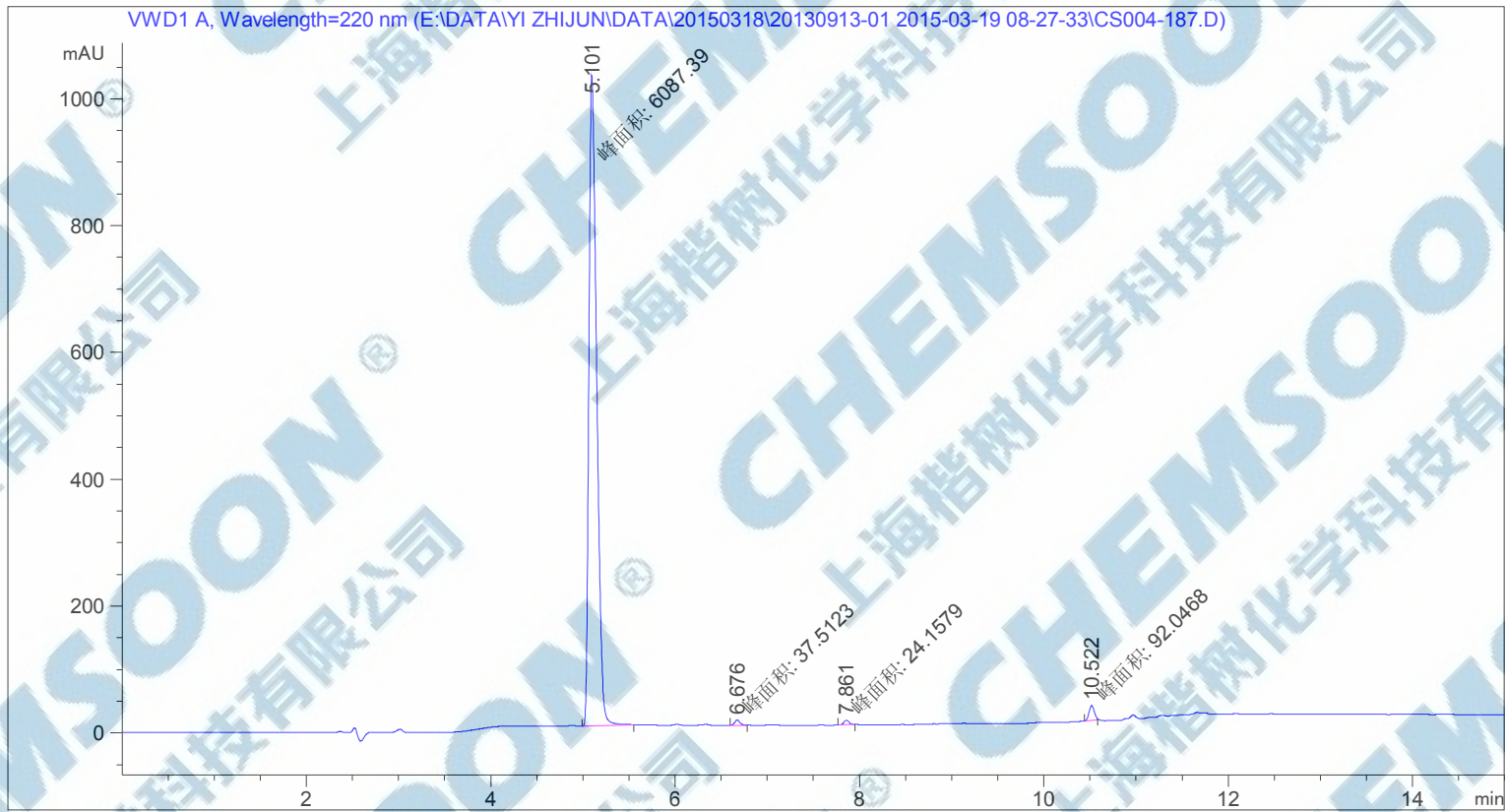

面积百分比报告

```

=====
排序       : 信号
乘积因子   : 1.0000
稀释因子   : 1.0000
内标使用乘积因子和稀释因子
    
```

信号 1: VWD1 A, Wavelength=220 nm

峰 #	保留时间 [min]	类型	峰宽 [min]	峰面积 [mAU*s]	峰高 [mAU]	峰面积 %
1	5.101	MM	0.0989	6087.39111	1026.02026	97.5370
2	6.676	MM	0.0720	37.51228	8.68848	0.6011
3	7.861	MM	0.0586	24.15795	6.86835	0.3871
4	10.522	MM	0.0652	92.04682	23.53193	1.4748

总量 : 6241.10816 1065.10903

*** 报告结束 ***